

# LOCO SOFT

Mehr als Sie erwarten.

## Inhaltsverzeichnis

Auf ein Wort ... von der Loco-Soft Geschäftsleitung	2
Kunden-, Lieferanten- und Fahrzeugverwaltung	6
Auftragsbearbeitung, Fakturierung, Zeiterfassung	9
Finanzbuchhaltung	12
Personal- & Zeiterverwaltung	15
Die Mein-Autohaus App	18
Stark im Einsatz: Länderspezifika bei Loco-Soft	22
Allgemein enthaltene Schnittstellen	24
Markengebundene Schnittstellen	27
Seminare & Schulungen: online und persönlich vor Ort	36
Hardware & Preise	37
Loco-Soft in der Geschichte	39
Das Loco-Soft Team	43
Kontakt & Anschrift	46

## Auf ein Wort ... von der Loco-Soft Geschäftsleitung

Stellen Sie sich vor: Sie installieren in Ihrem Autohaus eine neue Software ...

... und schon am ersten Tag kommt Ihnen der Gedanke: Das hätte ich viel früher erreichen können. Mehr Effizienz, mehr Kontrolle, mehr Umsatz. Das hören wir oft – nach der Installation von Loco-Soft.

Und dann kennen Sie überhaupt noch nicht das außergewöhnliche Feature von Loco-Soft: es überzeugt als 360°-Software. Loco-Soft bildet nämlich sämtliche Vorgänge in Ihrem Autohaus ab – wenn Sie wollen. Wenn Sie nicht wollen, nutzen Sie nur, was Sie im Augenblick benötigen. Loco-Soft wächst nach Ihren Vorgaben. In Ihrem Tempo.

**Loco-Soft: zuverlässig für Ihr Autohaus – seit mehr als 35 Jahren!**

Als Dipl.-Ing. Wolfgang Börsch vor mehr als 35 Jahren die Idee kam, Loco-Soft für Autohäuser zu entwickeln, gab es nichts Vergleichbares. Und seine Begeisterung für Pflege, Wartung und Weiterentwicklung ist bis heute ungebrochen. 2024 feierte Loco-Soft 35-jähriges Jubiläum – und hat ein über 100-köpfiges Team für Sie im Einsatz.

**Loco-Soft: besonders für Mehrmarken oder freie Werkstätten**

Loco-Soft eignet sich besonders für Ihr Autohaus oder Ihre Werkstatt mit mehreren Marken, Standorten und Mandanten. Oder als freie Werkstatt. Wir dürfen mit Stolz sagen: keine andere Software erhält so viele Empfehlungen und Zertifikate von Herstellern wie Loco-Soft. Für dieses Vertrauen leisten wir Tag für Tag ein ganzes Stück Arbeit.

Es heißt: Wir sind für Mehrmarken-Händler die Nummer 1. Diesen guten Ruf wollen wir auch in Zukunft behalten – für unsere Kunden. Für Sie.

Überzeugt? Lernen Sie Loco-Soft kennen. Wir freuen uns auf Sie.

Mit herzlichen Grüßen,



*Ralf Koke*

Ralf Koke  
Geschäftsführer

*Wolfgang Börsch*

Dipl.-Ing. Wolfgang Börsch  
Firmengründer

# LOCO SOFT



**360°-Software für Ihr Autohaus – mit zahlreichen Modulen**  
Für Verwaltung von Kunden, Fahrzeugen, Ersatzteilen, Personal, Zeit, Standorten, Auftragsbearbeitung & Finanzbuchhaltung.



**1 Plattform für alle Mitarbeiter & Filialen**  
Optimales Arbeiten, Buchen, Kontrollieren und Auswerten aller Daten von jedem Ort.



**Kontinuierliche Entwicklung & Updates**  
Sichere Zukunftsplanung – denn Loco-Soft wächst immer weiter.



**Zahlreiche Hersteller-Schnittstellen**  
Für effiziente Anbindung vieler Marken in Ihrem Autohaus.



**Support per Hotline & Team**  
Perfekt betreut durch kundige Loco-Soft-Mitarbeiter am Telefon und im Außendienst.



**Fundierte Hilfen**  
Durchblick gesichert durch kostengünstige Trainings, Online-Hilfen und Hilfe-Videos zu zentralen Aufgaben.



**Seit 35 Jahren am Markt – Software Nr. 1**  
Vertrauen auf eine ausgereifte DMS-Lösung, die sich bewährt hat.



**Rasante Geschwindigkeit – dank der Mein-Autohaus App**  
Auf Kundenfragen schnell reagieren, Geschäftsprozesse kontrollieren – auch von unterwegs.

## Kunden-, Lieferanten- und Fahrzeugverwaltung

Abrufen, beraten, selektieren: Fahrzeug-Infos, Kunden-Anfragen und Werbe-Aktionen

Ihr Geschäft nachhaltig beschleunigen – das erreichen Sie mit dem Loco-Soft Modul Kunden-, Lieferanten- und Fahrzeugverwaltung. Warum? Weil Sie hier sämtliche Infos zu Ihren Kunden zentral im Blick haben, sogar am Telefon. Ob Daten zur Finanzierung, Geburtstag, Anschrift oder wann Zusatzeinbauten gewartet werden müssen und Anschlussgarantien auslaufen. Alles Wissenswerte zu Ihren Kunden erfassen Sie unter einer Haube – selbst ihre Hobbies: für gezielte Mailingaktionen und besondere Angebote.

### Bessere Werkstattauslastung – mehr Kundennähe

Zentrale Daten erleichtern Ihren Kundenservice – und Ihre prompte Auskunft erhöht die Kundenzufriedenheit enorm. Die Folge: Ihre Kunden sagen leichter Ja zu anstehenden Fahrzeug-Arbeiten. Ihre Werkstattauslastung steigt!

Last but not least: Mit der 'Mein-Autohaus' App geht Kundenpflege auch mobil von unterwegs.

### Zuverlässige, rasante Auskunft erteilen – auf alle Kundenfragen

Mit Loco-Soft haben Sie alle Kunden-Informationen jederzeit im Blick – ob Stammdaten, Wissenswertes zum Fahrzeug oder individuelle Besonderheiten. Erfassen Sie Besprechungsnotizen, rufen Sie Reifen-Einlagerungen oder Rechnungshistorien auf. Alles, was Sie benötigen, erhalten Sie schnell und ohne Modul-Wechsel. Immer, wenn Sie es benötigen. Unser Tipp: Hinterlegen Sie gleichzeitig auch Ihre Zielvorgaben für Verkäufe und Kontakte – so steuern und motivieren Sie Ihre Verkäufer.

Neulich im Autohaus ...

*Ihr Kunde ruft an: Ihre Antworten sind schon da.*

Ring, Ring, Ring – noch bevor Sie abheben, zeigt Loco-Soft Ihnen, wer da spricht, über die TAPI-Schnittstelle. Vorbei sind die Zeiten, wo Sie Infos nachschauen müssen, den Kollegen fragen oder Ihren Kunden am Telefon warten lassen. Alles Wichtige zeigt Ihnen Loco-Soft direkt am PC – und macht Sie als Händler nie wieder um eine Aussage verlegen. Wie viel Zeit benötigen Aufträge in meiner Werkstatt? Jetzt finden Sie alle Antworten sofort – zum Beispiel:

- Können die eingelagerten Reifen noch montiert werden?
- Welche letzten Rechnungen hat Ihr Kunde erhalten?
- Welche wichtigen Informationen hat der Kunde Ihnen bereits mitgeteilt?

Das Loco-Soft-Modul Kunden-, Lieferanten- und Fahrzeugverwaltung verbindet Ihre Telefonanlage mit allen Kunden-Daten. Auch mit der Kundenhistorie, Wartungsintervallen oder weiteren individuellen Infos.

Auskünfte erteilen, ohne alles im Kopf zu behalten: Mit Loco-Soft funktioniert Kundenzufriedenheit bereits am Telefon.

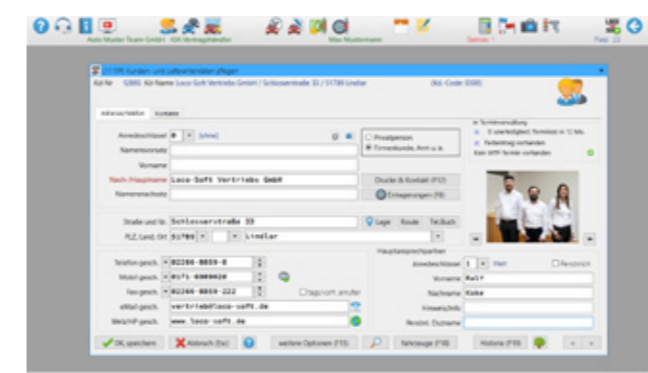

Pr. 111: Kunden- und Lieferantendaten pflegen – Adresse/Telefon



## Loco-Soft – ein Motor, der läuft, läuft und läuft

### Seit über 35 Jahren auf Anwender getunt

Jahr für Jahr wächst die Anzahl der Loco-Soft-Anwenderbetriebe um ca. 100 weitere Kunden. Grund Nr. 1 ist sicher die persönliche Betreuung. Grund Nr. 2 unsere kontinuierlichen Erweiterungen und Optimierungen, die immer wieder für noch mehr Übersicht und Effizienz sorgen.

Im Oktober 2020 wurde Loco-Soft auf die neueste Software-Technologie umgestellt. Dank modernster Entwicklungswerkzeuge ist die sogenannte idb-Version von Loco-Soft um ein Vielfaches schneller und kann 128.000 mal mehr Daten verarbeiten als zuvor.

### Servicequalität? Hochgefahren

Für unsere Kunden kommt nur der beste Service in Frage – vor Ort über unseren Außendienst oder über unsere exzellente Hotline. Und auch unsere Partner suchen wir zum Wohle unserer Anwender mit Bedacht aus – für eine Win-Win-Win-Situation.



### Individuelle Werbemaßnahmen starten: mehr Umsatz machen

Gezielte Werbeaktionen sichern Ihren Erfolg. Dank Loco-Soft verschicken Sie Mailings auch nach individuell selektierbaren Kriterien – über Geburtstag, Ostern und Weihnachten hinaus. Ihr Kunde ist Jäger? Oder Angler? Senden Sie ihm doch zu Saison-Beginn ein Mailing – und bieten Sie Vorführwagen mit Allradantrieb oder großem Ladevolumen an.

Erfassen Sie für individuelle Mailings im System mehr als 9.000 Berufsgruppen oder Hobbys! So binden Sie Interessenten und Kunden mit gewinnbringenden Angeboten.

### Datenschutz sicher einhalten

Loco-Soft passt für Sie auf, dass Sie nur die freigegebenen Kundendaten verwenden – auch bei Ihren Werbeaktionen.

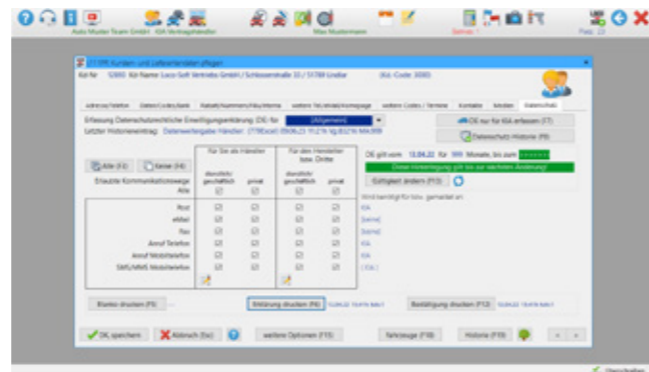

Pr. 111: Kunden- und Lieferantendaten pflegen – Datenschutz

**Sichern Sie sich zuverlässige Kundeninfos auf Abruf – auf einer Oberfläche. Sogar von unterwegs. Und sagen Sie: Bahn frei für mehr Geschäft – mit dem Loco-Soft Modul Kunden-, Lieferanten- und Fahrzeugverwaltung.**



## Neue Wege brauchen eine zuverlässige Navigation

**Loco-Soft bringt Sie ins Rennen Richtung Zukunft!**

Loco-Soft ist Ihr ausgereiftes, zuverlässiges Software-System für sämtliche Prozesse in Ihrem Autohaus.

**Mit Loco-Soft wird alles einfacher, schneller, effektiver**

Es ist Zeit, neue Wege zu gehen so wie viele, viele andere Loco-Soft Kunden vor Ihnen. Auch Sie werden sich wünschen, Sie hätten diesen Schritt schon viel früher getan. Führen Sie Ihr Autohaus jetzt auf die Zielgerade Richtung Zukunft. Und schalten Sie hoch – in Begleitung von Loco-Soft.



# Auftragsbearbeitung, Fakturierung, Zeiterfassung

Termin planen, Kunden willkommen heißen, Aufträge abrechnen: Kostenvoranschlag, Werkstatt-Terminplaner und Willkommen-Monitor

Zukunft sichert, wer Kunden begeistert. Und Service zum Erlebnis macht. Loco-Soft automatisiert für Sie den Werkstatt-Besuch – und ermöglicht Vorsprung dank zufriedener Kunden.

Schon bei der Vereinbarung des Werkstatt-Termins und der Auftragsvorbereitung denkt Loco-Soft für Sie mit: vom Ersatzwagen über die letzte Wartung, eingelagerte Winterreifen und Hersteller-Rückrufen bis hin zu offenen Posten und personellen Ressourcen. So planen Sie Kundentermine mit Weitsicht – und halten für Kunden immer alles im Blick. Ihr Auftrag, seine Zufriedenheit!

## Schnittstelle zum Fahrzeughersteller: für optimale Zeitplanung

Wie lange dauert ein Bremswechsel beim Skoda Octavia 2.0 TDI? Was gibt es zu beachten? Loco-Soft übernimmt wichtige aktuelle Angaben Ihres Herstellers mit dem Reparaturauftrag direkt ins System.

So verfügen Sie bereits bei Auftragsbearbeitung über wichtige Infos und Vorgaben. Die Folge: Sie planen Arbeitsaufwand realistisch. Und wenn Kunden zu ihrer Rechnung fragen, profitieren Sie von zufriedenstellenden Argumenten.

## Vollständig integriert: vom Kostenvoranschlag bis zur Lagerwirtschaft

Ob Loco-Soft, DAT, Eurotax oder Audacar und weiteren Systemen – übernehmen Sie Daten aus Kostenvoranschlägen direkt bei der Terminvergabe. Starten Sie Werkstatt-, Ertrags- und Umsatzanalysen Ihres Lagers. So läuft alles jederzeit in geregelten Bahnen.

### Im Autohaus klingelt das Telefon ...

#### Was für ein Kundenservice – Ihr Werkstatt-Termin ...

„Guten Tag, was darf ich für Sie tun?“ – wenn König Kunde anruft, möchte er oft einen Werkstatt-Termin vereinbaren. Und guter Service beginnt!

Ihr Mitarbeiter sieht bereits jetzt mögliche Termine – und ob ein Ersatzwagen frei ist. Da blinkt auch ein Hersteller-Rückruf auf: „Mit Ihrem Reparaturauftrag können wir dann auch gleich die fehlerhafte Sitzlehnenverriegelung ersetzen. Ihr Hersteller hat dazu eine Rückrufaktion für Ihr Modell gestartet.“, sagt er.

Schon am Telefon können Ihre Mitarbeiter:

- freie Termine vorschlagen
- Garantie- oder Rückruf-Aktionen für das Fahrzeug berücksichtigen und einplanen
- Ersatz- oder Vorführwagen zum Termin reservieren
- Termin bestätigen – per Druck, E-Mail oder SMS
- benötigte Unterlagen ausdrucken

Das Loco-Soft Modul Auftragsbearbeitung, Fakturierung, Zeiterfassung bringt damit alle wichtigen Daten für den Werkstatt-Termin unter eine Haube. Inklusive Auftragsdaten und Willkommens-Gruß am Empfang.

Werkstatt-Termine zuverlässig als Aufträge in Ihre Abläufe integrieren – Loco-Soft bringt Ihre Vorgänge auf Ideallinie.



## Gespeicherte Werkstattaufträge und Rechnungen – auch in der 'Mein-Autohaus' App

Die Mein-Autohaus App leistet Ihnen auch unterwegs zuverlässige Dienste – immer wenn Sie Auskünfte benötigen. Ist der Auftrag fertig? Wie lange hat die Reparatur gedauert? Warum ist meine Rechnung so hoch? Ein Blick in die App genügt. Auch Notizen, Extra-Aufwand oder Hinweise halten Sie bequem im Zugriff – für alle Nachfragen Ihrer Kunden.

Mit der Mein-Autohaus App und der digitalen Dialogannahme haben Sie alle Checklisten und Abläufe im Blick. Service-Aannahme beim Kunden zu Hause? Mit Loco-Soft jederzeit!

## Willkommen-Monitor: aktuelle Info für zufriedene Kunden

Die Anbindung an den Willkommen-Monitor sorgt für den freundlichen Empfang Ihrer Kunden schon beim Eintreten in Ihr Haus. Denn die Verknüpfung mit dem Werkstatt-Terminplaner gibt Kunden Bearbeitungsstatus und Ansprechpartner. Nutzen Sie den Willkommen-Monitor beliebig für weitere Werbe-Grafiken, Angebote oder Mitarbeiter-Infos – und sorgen Sie so für eine Begrüßungs-Qualität, die den Unterschied macht.

**Bleiben Sie effizienter – reagieren Sie rasant und umgehend auf Schieflagen wie nicht abgerechnete Aufträge. Bringen Sie Ihre Werkstatt-Aufträge auf die Pole Position – mit dem Loco-Soft Modul Auftragsbearbeitung, Fakturierung, Zeiterfassung.**



## One Stop, all-inclusive

### DIE Komplettlösung für Ihr Autohaus

Jedes Autohaus ist anders – Loco-Soft passt sich flexibel an. Egal wie groß oder klein, wie viele Standorte, welche Marken Sie anbieten – und wie viele Marken.

### Alles aus einer Hand – mehr Sicherheit für die Zukunft

Ihnen stehen von Anfang an alle Funktionen der umfangreichen Software zur Verfügung, die sie beliebig nutzen – sofort, später oder gar nicht. Eben genau so wie Sie es benötigen.

Kennen Sie ein Modul, kennen Sie schon die Struktur der anderen – und können so sukzessive nachrüsten. Auf Basis unserer Installation + Grundeinweisung bei Ihnen vor Ort. Kommen Sie nicht weiter, legen Sie einen Boxenstop ein – in unseren Onlinehilfen, Videohilfen oder Schulungen. So machen wir Sie wieder fit.

## Finanzbuchhaltung

Bescheid wissen, schneller buchen, jederzeit analysieren: Tageskasse, offene Posten, Rechnungswesen, Jahresabschluss

Loco-Soft versorgt Sie mit einer umfassenden Buchhaltung – exakt zugeschnitten auf die Anforderungen der Kfz-Branche. Loco-Soft erzeugt zu Ihren Ausgangsrechnungen automatisch Buchungssätze.

Die Loco-Soft Buchhaltung und Warenwirtschaft ist von einem renommierten Wirtschaftsprüfungsinstitut zertifiziert. Ihre Daten werden ordnungsgemäß verarbeitet. Denn Buchhaltung im Autohaus ist etwas Besonderes. So wie Ihr Erfolg.

### Kasse machen: so einfach ist Ihr Feierabend

Loco-Soft macht für Sie Kasse – im Handumdrehen. Ob Karten-, Scheck- oder Bareinnahmen: Sie behalten alle Einnahmen im Blick – und wissen, welche Rechnungen bezahlt wurden und welche noch nicht.

### Automatisch schneller: Zahlen und Mahnen

Eingaben für den Zahlungsverkehr und Buchung Ihrer Verbindlichkeiten funktionieren mit Loco-Soft zuverlässig in nur einem Arbeitsgang. Lieferantenrechnungen stehen mit Bankverbindung, Skonto-Sätzen, Kunden-Nummer in der Loco-Soft-Zahldatei zur Verfügung. Ihre Kunden haben Ihnen Lastschriftvollmacht erteilt? Prima, dann ziehen Sie die offenen Posten einfach über Loco-Soft ein. Auf Wunsch startet Loco-Soft sogar direkt Ihr Internet-Banking!

Hinterlegen Sie für Kunden alle wichtigen Infos zu offenen Posten, längerem Zahlungsziel oder Mahnsperren. Mahnläufe laufen automatisiert ab – mit Vorabanzeige am Bildschirm für Korrekturen. So entlastet Sie Loco-Soft bei lästigen Mahnprozessen – und Sie verlieren keine Zeit, wenn es um Ihren Umsatz geht.

### Neulich kurz vor Geschäftsschluss ...

*Buchen leicht gemacht: pünktlich in den Feierabend ...*

„Oh je, so viele Krankenkassen-Buchungen!“, die neue Mitarbeiterin in der Finanzbuchhaltung fürchtet um ihren wohlverdienten Feierabend.

„Ist doch kein Problem“, sagt Ihre Kollegin. Denn Sie arbeitet schon länger mit Loco-Soft.

„Buch' einfach die elektronischen Kontoauszüge!“ Und so klappte es dann auch mit dem pünktlichen Feierabend. Wie diese Kolleginnen können auch Sie

- ca. 70 % Zeit sparen beim Verbuchen elektronischer Kontoauszüge
- korrekte Verbuchung von Kontenbewegungen durch Standard-Vorgaben sichern
- zentrale Buchhaltung auch über mehrere Betriebsstätten oder Mandanten hinweg ermöglichen
- die Daten sämtlicher anderer Loco-Soft-Module integrieren

Die Finanzbuchhaltung umfasst Tageskasse, Rechnungs- und Mahnwesen mit sonstiger Buchhaltung sowie Ihre Jahresabschlussdrucke – als G&V-Rechnung bzw. zur Bilanzvorbereitung.

Buchen Sie sämtliche Zeitvorteile auf Ihre Seite – und profitieren Sie von der zertifizierten Zuverlässigkeit der Loco-Soft-Finanzbuchhaltung.



#### **Buchen und kontieren: Buchungstapel & Steuerberater**

Loco-Soft bucht für Sie automatisiert, schnell und bequem – ob Wareneingänge, Ausgangsrechnungen, Kassenbücher, Kontoauszüge oder Bonusabrechnungen. So stehen Ihnen alle Zahlen für Ihre Auswertungen zur Verfügung. Jederzeit.

Unser Tipp: Sie geben die Buchhaltung an einen Steuerberater? Reduzieren Sie Ihren Zeitaufwand – denn Loco-Soft managed DATEV oder ein anderes gängiges Format!

#### **Ihr Jahresabschluss: automatisch korrekt**

Ob G&V-, Schlussbilanz- oder Eröffnungsbilanz-Buchungen – Loco-Soft erzeugt für Sie alles automatisch. Auch Ihren Vortrag von individuell angegebenen Kontensalden ins neue Jahr. Inklusive Druck aller Kontenblätter, Journalen und Saldenlisten.

Ihr Geschäftsbetrieb läuft dabei ganz normal weiter. Auch nach dem Jahresabschluss stehen Salden noch für 40 Monate zur Verfügung – für Ihre Auswertungen und umfassende Jahresvergleiche. Und Ihre Kontenbewegungen stehen Ihnen über zehn Jahre zur Recherche zur Verfügung.

#### **Buchhaltung nach Hersteller – oder nach SKR51**

Setzen Sie Ihre Buchhaltung je nach Hersteller auf einem Grundschemata auf – Loco-Soft liefert Ihnen bereits die Vorlagen für den SKR51 und zahlreiche Hersteller.

**Fragen Sie Loco-Soft einfach nach weiteren Herstellern – und halten Sie Ihre Buchhaltung in der Spur. Mit der Loco-Soft Finanzbuchhaltung.**



## **Ausgezeichnet!**

#### **Qualitätsarbeit – made in Lindlar**

Nichts überzeugt so langfristig wie echte Qualität. Deshalb sind wir von Loco-Soft auch so stolz auf unsere zahlreichen Zertifizierungen und Empfehlungen bekannter Hersteller wie BMW Motorrad, Peugeot, Subaru, Seat, Škoda, Suzuki, Alfa Romeo, Fiat, Lancia, Jeep, Bentley, Chevrolet, SsangYong, Hyundai, Lada, Citroën und Renault. Und natürlich auf unsere erneute Auszeichnung mit dem „Best Brands“ Award 2024 – für Loco-Soft als DMS.

#### **Zertifiziert – für zuverlässigen Einsatz**

Ob für den Einsatz im Autohaus oder in Kfz-Werkstätten, mit mehreren Standorten, Marken und vielen Kunden – Loco-Soft sorgt für zuverlässige Handhabung und eine optimal abgestimmte DMS-Lösung auf Ihren Betrieb. Ausgezeichnet, oder?



# Personal- & Zeiterverwaltung

Prüfen, steuern, kontrollieren: Arbeitszeiten, Auslastung und Aufträge

Kosten sparen und Gewinne erhöhen – das Loco-Soft Modul Personalverwaltung & Zeiterfassung gibt Ihnen dafür den Schlüssel an die Hand. Es verknüpft Arbeitszeiten, Personalkosten und Auslastung mit allen wichtigen Daten aus der Buchhaltung. Und Sie? Gewinnen einen exakten Überblick: Sie erfahren, ob sich Ihre Aufträge rechnen. Jederzeit – über die 'Mein-Autohaus' App sogar unterwegs und nach Feierabend. Für klare Optimierung.

## Zeiten korrekt erfassen – ein Ende der Zettelwirtschaft

Für ihre Arbeitszeit stempeln sich Ihre Mitarbeiter am Werkstatt-PC an und aus: über Tastatur, Scanner, Stempel-Terminal oder die App.

Bearbeiten Monteure einen bestimmten Auftrag, so stempeln sie direkt auf diesen Auftrag.

Alle Mitarbeiter sind mit Lohn, Arbeitszeit und Urlaub im System erfasst. Ebenso wie Ihre Aufträge, sogar mit Vorgabezeit. Nichts geht mehr verloren. Das System verknüpft systematisch alle Daten und Zeiten mit Tätigkeiten und Aufträgen.

## Mehr Vorteile einfahren: per 'Mein-Autohaus' App

Egal, ob irgendwo im Betrieb oder unterwegs im Außendienst – mit der 'Mein-Autohaus' App sichern Sie sich Zeitvorteile. Denn Sie müssen nichts nachfassen, die Mitarbeiter stehen nicht mehr Schlange am Werkstatt-PC und stempeln direkt auf Aufträge ein – und Sie kontrollieren jederzeit, wer gerade an welchem Auftrag arbeitet. Natürlich auch von unterwegs. Alles mit der App.

## Treffsicher einschätzen: Ihre Werkstatt-Auslastung

Mit Loco-Soft unterscheiden Sie genau zwischen Anwesenheits-, Fehl- und Auftragszeiten sowie Überstunden Ihrer Mitarbeiter: die Stempelzeiten geben Ihnen Auskunft. Vergleichen Sie Vorgabezeit und Echtzeit eines Auftrags, erhalten Sie ein zuverlässiges Ergebnis Ihrer tatsächlichen Werk-

### Neulich im Autohaus ...

*„Arbeitet Ihre Werkstatt wirklich zuverlässig? Finden Sie es heraus...“*

Ein Meister meint: „Meine Monteure sind voll ausgelastet, da bin ich 100% sicher. Sie melden sich sogar per App an – um Zeit zu sparen.“

Doch als zwei seiner vier Monteure für längere Zeit ausfallen, wundert er sich: Bei fast gleicher Auftragslage packen die anderen beiden vorbildlich an und übernehmen die komplette übliche Arbeit – in gewohnter Pflicht und Pünktlichkeit.

Grund genug für den Meister, die Auslastung seiner Werkstatt genauer unter die Lupe zu nehmen – über die 'Mein-Autohaus' App schaut er von unterwegs, wer gerade für welchen Auftrag arbeitet. Und prüft:

- Welche Monteure sind wann und wie lange an einem Auftrag angemeldet?
- Wie viel Zeit benötigen Aufträge?
- Werden Aufträge innerhalb der Vorgabezeit verlässlich erledigt?
- Brauchen bestimmte Monteure mehr Motivation – z. B. eine Lohnsteigerung für solide Leistungen?

Auf alle Fragen lieferte ihm Loco-Soft wichtige Antworten.



stattauslastung. Und das Beste:

Loco-Soft warnt Sie rechtzeitig, wenn Sie Geld verschenken. Denn die Software sagt Ihnen zum Beispiel, wenn Ihre Rechnung zu wenige berechnete AWs umfasst.

## Solide kontrollieren: mit dem integrierten Werkstatt-Termin-Planer

Ihre Aufträge lassen sich dank des integrierten Werkstatt-Termin-Planers besser kontrollieren und steuern. Denn der Planer informiert Sie über den aktuellen Status Ihrer Aufträge wie „in Bearbeitung“, „Pause“ oder „Endkontrolle durchführen“. Perfekt, oder?

**Verlassen Sie sich auf eine ausgereifte Lösung. Und machen Sie das Rennen mit Ihrem Werkstatt-Team – und der Personalverwaltung und Zeiterfassung von Loco-Soft.**

## Die Mein-Autohaus App

Erfassen, nachlesen, Auskunft geben: alle Infos mobil von unterwegs

**Einfach mehr Umdrehungen für Ihr Business:** Ihr Business soll auch mobil und von unterwegs rundlaufen? Übersichtlich und leicht zu bedienen, stehen Ihnen mit der Mein-Autohaus App zahlreiche Funktionen zur Verfügung. Einfach kostenlos downloaden, freischalten und auf alle Betriebsdaten Zugriff haben.

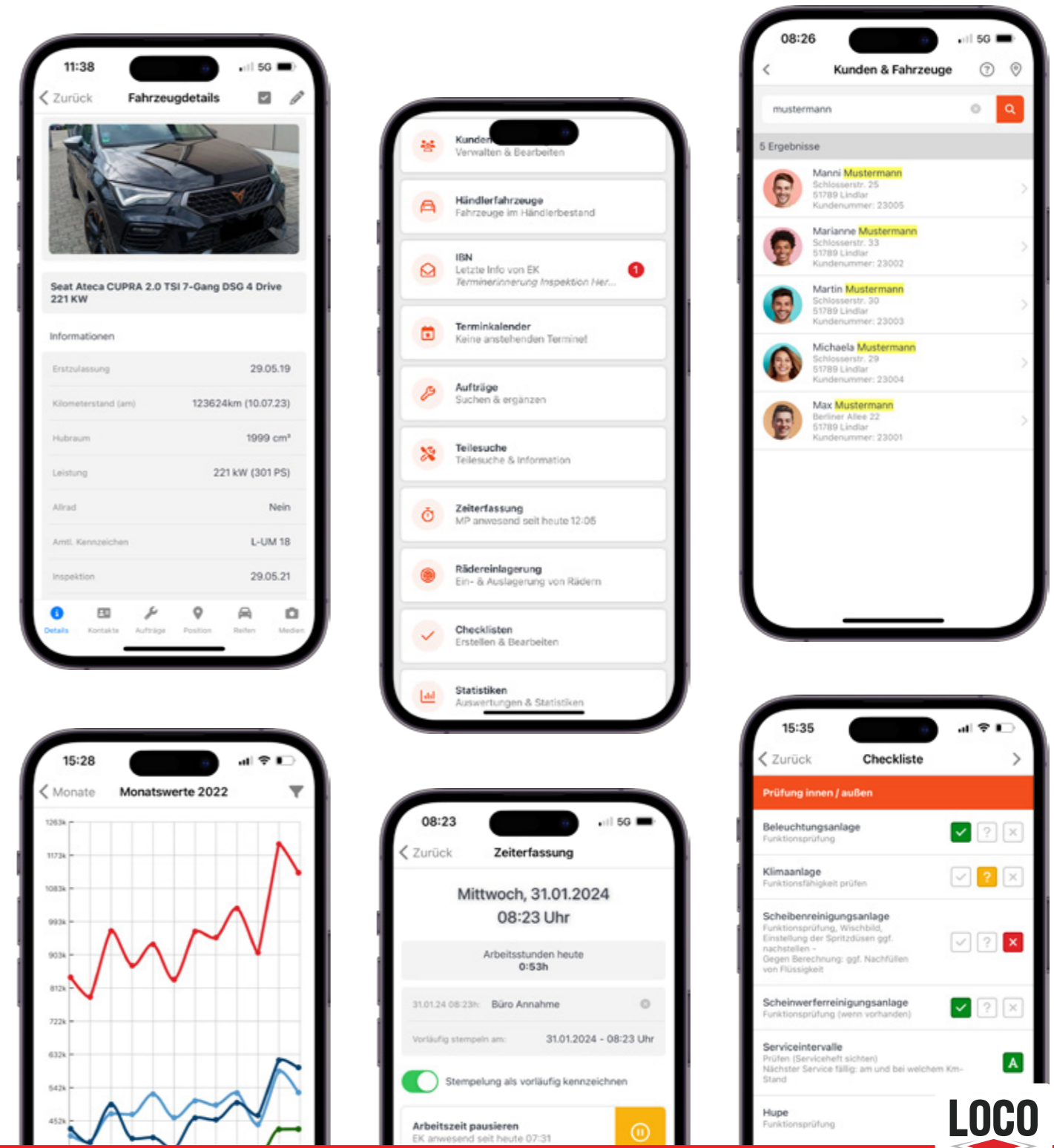

### Volle Power für Ihre mobile Zukunft – mit der Mein-Autohaus App

Von 0 auf 100 – auch unterwegs

Ein Kundenanruf, eine Nachfrage von Mitarbeitern zu Fahrzeugen, Ersatzteilen, Reparaturen & Co – ein Blick in die App genügt und Sie wissen Bescheid. Bearbeiten Sie zahlreiche Daten auf Ihrem mobilen Gerät. Die App funktioniert als verlängerter Arm Ihres DMS Loco-Soft.



### Kunden & Fahrzeuge

Greifen Sie auf Kunden- und deren Fahrzeugdaten zu, starten die Navigation um via Kartendienst zum Kunden zu gelangen oder sehen Sie bspw. Termineinträge ein.



### Händlerfahrzeuge

Sehen Sie den Bestand und Vorlauf Ihrer Händlerfahrzeuge ein und lassen Sie sich z. B. Motorisierung, Farbe oder Zubehör anzeigen.



### IBN

Für die interne Kommunikation in Werkstatt und Autohaus verwenden Sie in Loco-Soft die Inner-Betrieblichen-Nachrichten.



### Terminkalender

Navigieren Sie durch die Tagesansicht des mobilen Loco-Soft Terminkalenders oder sehen Sie die Termine Ihrer Mitarbeiter ein oder bearbeiten diese.



### Aufträge

Erstellen, bearbeiten oder ergänzen Sie Aufträge von unterwegs. Stempeln Sie via App auf Auftragspositionen und/oder führen Sie eine Dialogannahme via App durch.



### Teilesuche

„Haben wir dieses Teil noch im Lager?“ - ein Blick in die App verrät es Ihnen. Sehen Sie die wichtigsten Infos zum Ersatzteil.

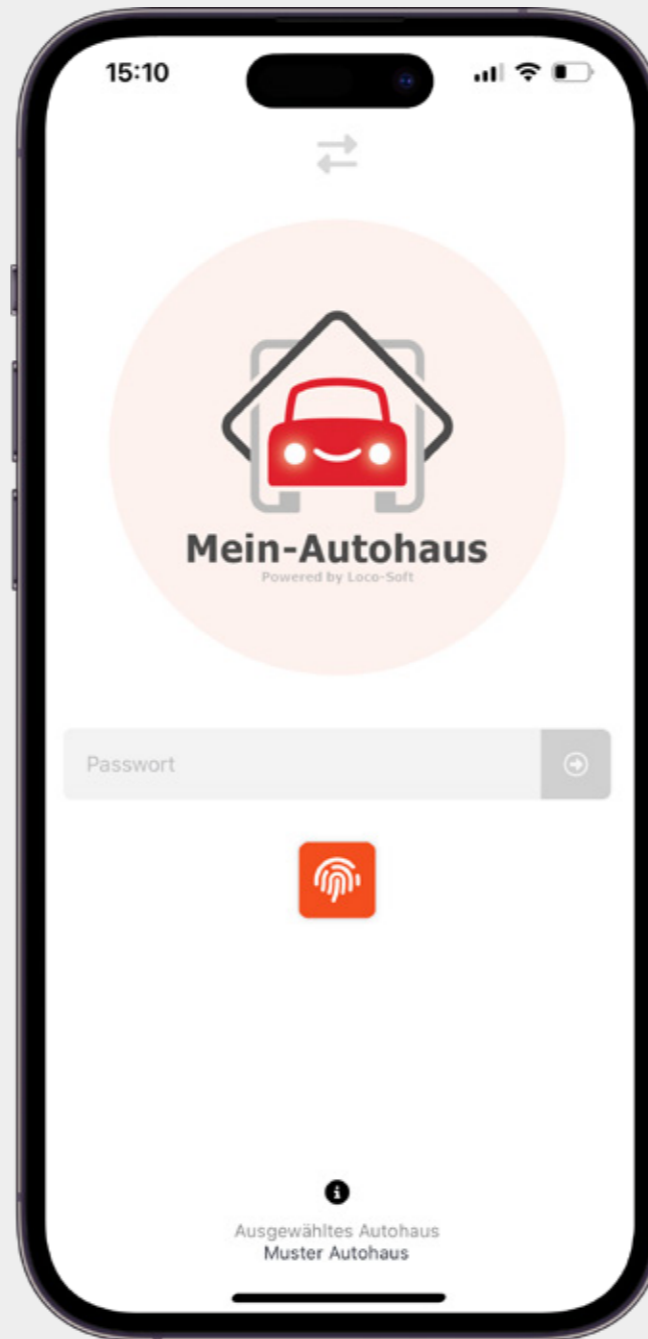

### Checklisten

Mit der Checklistenfunktion können Sie Arbeitsabläufe wie z. B. die Dialogannahme via Smartphone oder Tablet direkt aus dem Auftrag heraus durchzuführen.



### Zeiterfassung

Stempeln Sie bequem Ihre Kommt- und Geht-Zeiten. Mit der entsprechenden Berechtigung sehen Sie zudem welche Kollegen gerade anwesend sind.



### Rädereinlagerung

Pflegen Sie die Reifen Ihrer Kunden in Ihrem Lager ein und verwalten diese. Sehen Sie außerdem aktuelle und historische Vorgänge zur Reifeneinlagerung ein.



### Statistiken

Ob Jahresumsätze, Monatsumsätze, Tagesumsätze oder Einzelrechnungen – lassen Sie sich Ihre Umsatzanalyse im grafischen 3-Jahresvergleich aufgeschlüsselt anzeigen.



### Einstellungen

Rufen Sie Ihre digitale Visitenkarte auf oder bestimmen beispielsweise die Bildqualität von Foto-Aufnahmen für den späteren Export in Fahrzeugbörsen.

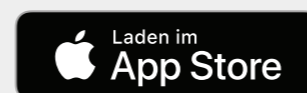

Sie möchten mehr über die neue App erfahren?

Weitere Infos unter [www.mein-autohaus.app](http://www.mein-autohaus.app).



## Software made in Germany – entwickelt für D-A-CH

Für Loco-Soft zählt Kundennähe. Deshalb finden Sie uns in Deutschland – und auch in Österreich und der Schweiz.

### Loco-Soft: schnell persönlich vor Ort

Unser fittes Außendienst-Team sorgt für flächendeckende Vor-Ort-Betreuung und gibt für Sie Gas von Hamburg, Leipzig, Nürnberg, Trier und Stuttgart, Salzburg und Zug. Ob für Produkt-Vorführungen, Installationen oder individuelle Schulungen.

Sind alle Außendienstler „on tour“, hilft Ihnen unsere Hotline telefonisch garantiert weiter. Sogar am Samstag. Und Ihr Rad rollt und rollt.

## Stark im Einsatz: Länderspezifika bei Loco-Soft

Eine gutes DMS für Deutschland, Österreich und die Schweiz leistet einfach mehr – und berücksichtigt natürlich auch Spezifika der Länder – wie die Vorgaben des Zahlungsverkehrs nach ISO-20022 oder der Eurotax-Schnittstelle.



- **Export möglich im DATEV-Format oder an Buchhaltungssysteme** wie BMD, RZL und RZA
- **gebrauchtwagen.at und car4you.at** angebunden
- **USt-IdNr.-Prüfung automatisch** – bei finanzonline.at, inkl. Übertragung der UVA
- **EurotaxQuickCheck-Schnittstelle** – für bequeme Abwicklung von Versicherungsschäden
- **CG Car-Garantie oder Real Garant** – Webdienst-Aufruf sowie einfacher Garantieabschluss über Garanta
- **verschiedene Ersatzteil- und Richtzeitkatalogen** – für bequeme Übernahme von Arbeits- und Teilepickungen
- **Teileanbindung** – zum Beispiel an Birner, Derendinger, Stahlgruber und Trost
- **RKSV-konform** – Registrierkassensicherheitsverordnung entsprechend der gesetzlichen Anforderungen implementiert



- **Vorgaben des Zahlungsverkehrs umgesetzt nach ISO-20022-Standard** - Zahlschein (QR-Rechnung), Import CAMT.54 Belastungs- und Gutschriftanzeigen (Pr. 328), Import CAMT.53 Kontoauszüge (Pr. 328), Lastschriften Pr. 324 pain.001
- **Autoscout24.ch Fahrzeugbörse** angeschlossen (lizenzpflichtig)
- **Eurotax-Autowert-Schnittstelle integriert** – zur Fahrzeugbewertung und Schadenskalkulationen

### Unsere weiteren Standorte



**Loco-Soft Austria GmbH**  
Reichenhaller Straße 6-8  
A-5020 Salzburg



**Loco-Soft Informatik AG**  
Baarerstraße 43  
CH-6302 Zug

„Je mehr wir uns mit Loco-Soft beschäftigen, umso mehr Zeit sparen wir. Das ist ein echtes Träumchen.“

Stefan Bäckmann, Geschäftsführer Bäckmann & Sassert (Köln)

„Die Präsentation dauert sechs bis sieben Stunden ohne Fibu. Der präsentierende Mitarbeiter ist anschließend auch der Installierer, der beim Echtstart begleitet. Das ist wirklicher Service aus einer Hand.“

Alexander Lutz, Geschäftsführer Autohaus Lutz (Fürstenfeldbruck)

„Die kleinen Erklärvideos haben fast alle unsere Fragen beantwortet. Und ansonsten ist der Support einfach spitze. Die sind eigentlich immer erreichbar oder rufen zuverlässig zurück, wenn mal ein Problem nicht gleich gelöst werden kann. Früher habe ich vom anderen Anbieter immer zu hören bekommen: ‚Das liegt an Eurer Hardware.‘ So etwas gibt es bei Loco-Soft nicht.“

Willi Müllejans, Kfz-Meister und Werkstattleiter Autohaus Müllejans (Nideggen)

„Ich habe in meinem Leben viele wichtige Entscheidungen getroffen. Die wichtigste Entscheidung war meine Frau zu finden und zu heiraten. Die zweitbeste Entscheidung war, dass ich die Firma Loco-Soft gefunden habe, mit der ich wirklich so so gerne zusammenarbeite.“

Andreas Witschke, Geschäftsführer Autohaus Witschke (Bruchhausen-Vilsen)

## Allgemein enthaltene Schnittstellen

Besser arbeiten, schneller Gewinne einfahren – starke Schnittstellen bringen Rasanzen in all Ihre Vorgänge im Autohaus. Loco-Soft ist umfangreich angebunden – an alle wichtigen externen Tools für die Autobranche. Überzeugen Sie sich von unseren wichtigsten Schnittstellen-Partnern.

bezahl.de

bezahl // de

Das digitale Zahlungssystem für den Autohandel automatisiert interne Prozesse rund um die Zahlung. Mit der neuen Schnittstelle profitieren Sie als Loco-Soft Anwender von 100% automatisierter Zahlungszuordnung und Echtzeit-Transparenz über alle Zahlungsvorgänge.

DOCBOX®

DOCBOX®  
FINDS YOUR DOCUMENTS

Durch die Anbindung zu DOCBOX® profitieren Sie als Loco-Soft Anwender von allen Vorteilen eines elektronischen Archivs. Greifen Sie zum Beispiel aus der Kunden- oder Fahrzeugakte, aus Aufträgen oder aus der Finanzbuchhaltung heraus gezielt auf Dokumente, Rechnungen etc. in der DOCBOX® zurück.

CoverCheck

coverCHECK

Behalten Sie Ihre Kunden auch im Schadenfall in Ihrer Werkstatt: Aus Loco-Soft heraus wird das Versicherungsportal geöffnet und Fahrzeug- und Kundendaten auf Wunsch übertragen. CoverCheck vergleicht Kfz-Versicherungen schnell, einfach und sicher. Angeboten werden nur die Versicherungen, die Ihren Kunden die freie Werkstattwahl bei Kaskoschäden garantieren.

EasyZVT

easyZVT

Das EasyZVT-Modul bietet Ihnen eine einfache und sichere Anbindung von Loco-Soft an Ihr EC-Terminal. Durch die elektronische Übertragung des Rechnungsbetrags an das EC-Terminal ist eine manuelle Fehleingabe ausgeschlossen. Korrekturbuchungen und Kundendiskussionen gehören damit der Vergangenheit an.

#### smsflatrate.net



SMS Direkt-Versand einfach, zuverlässig und zu fairen Konditionen: Die Anbindung zu smsflatrate.net ermöglicht es Ihnen, SMS aus Loco-Soft heraus an Ihre Kunden zu versenden. Voraussetzung dafür ist, dass von Ihrer Seite aus ein Account bei smsflatrate.net eingerichtet ist.

#### Unfall-Schadenregulierung mit GGG



Ein starker Partner für Sie und Ihre Kunden: Nutzen Sie die neue Loco-Soft Schnittstelle zur bequemen Schadenregulierung mit den Profis von GGG. Übermitteln Sie Kundendaten an die Rechtsanwaltskanzlei und profitieren Sie von der vollen Erstattung der Forderung.

#### Fahrzeugaufwertung & Schadenkalkulation

- SilverDAT II/SilverDAT 3
- AudaCar
- Schwacke.net
- Eurotax Autowert (Österreich & Schweiz)

#### Ersatzteilebörsen

- H.O.T.A.S.
- H&W
- Loco-Soft Teilepool für bestimmte Fabrikate
- PareX
- weitere fabrikatsbezogene Teilebörsen (z. B. FCA StockLocator & KIA PartsLocator)

#### asanetwork



Bringen Sie Ihre Datenverarbeitung mit asanetwork auf ein neues Level. Profitieren Sie von sauberen Dokumenten durch automatisierte Prüfungen, greifen Sie auf ältere Prüfprotokolle zurück oder sehen Sie den Prüfstatus im Auftrag ein.

#### Santander Payment Service



Santander bietet viele innovative Lösungen für Ihren Betrieb. Bieten Sie Ihren Kunden zum Beispiel den Rechnungs- und Ratenkauf ganz bequem per Smartphone an. 100% Flexibilität für Ihre Kunden, 0% Risiko für Sie.

#### Finanzbuchhaltung

- Export von Buchhaltungsdaten im DATEV-Format (CSV), XBA (Data-Saldo-Plus) und ANSI-Format
- Übergabe der Umsatzsteuervoranmeldung an Winston
- Summen- & Saldenlisten im Excel-Format
- Import von Lohnbuchungen
- Herstellergebundene und individuelle BWA-Erstellung
- verschiedene Betriebsvergleich-Formate

#### Teilekataloge

- ATP Plus
- Centro Digital
- Coparts
- ELEKAT/webELEKAT
- Emil Frey
- Microcat/Superservice Menus
- PV:Kompass
- Stakis
- WM-KAT/repdoc

#### Bank Deutsches Kraftfahrzeuggewerbe GmbH



Kalkulation von Leasing- & Fahrzeug-Finanzierungen zeitsparend, sicher und ohne Tipparbeit. Aus Loco-Soft heraus übertragen Sie bequem alle Kunden- und Fahrzeugdaten um die gewünschte Kalkulation im BDK Händlerportal zu berechnen.

#### Umfassend Versichert



Anschluss- und Gebrauchtwagen-Garantien zeitsparend, sicher und ohne Tipparbeit. Aus Loco-Soft heraus übertragen Sie bequem alle Kunden- und Fahrzeugdaten und schließen das gewünschte Angebot bei der CarGarantie ab.

#### Fahrzeug-Onlinebörsen

- AutoProWeb RealGarant
- AutoScout24.de & AutoScout24.ch
- Car4you.at
- eAutoseller
- Gebrauchtwagen.de & Gebrauchtwagen.at
- Mobile.de
- Verteiler (u. a. Dotzilla, Modix, WebMobil24)

#### Weitere

- Adelta-Finanz
- AÜK Plus
- CG Car-Garantie
- EBV (Österreich)
- EurotaxQuickCheck (Österreich)
- Lümatic
- Pay ever
- Real-Garant

Dies ist nur eine verkürzte Übersicht. Eine komplette Übersicht unserer allgemein enthaltenen Schnittstellen in Loco-Soft finden Sie unter [www.loco-soft.de/schnittstellen](http://www.loco-soft.de/schnittstellen).

# Markengebundene Schnittstellen

Ihr Workflow mit Loco-Soft ist so rasant wie die Anbindung an die externe Software Ihrer Marken. Loco-Soft verfügt deshalb über zahlreiche Schnittstellen. Egal ob für Ihr Ersatzteil-Lager, Teilekataloge oder Vorgaben zu Ihren Werkstatt-Zeiten.

## BMW



- Import Ersatzteilstamm-, Arbeitsrichtzeiten-, Modelldaten
- Ersatzteil-Bestellungen
- Elektr. Ersatzteil-Lieferscheine
- BMW Ersatzteil-Katalog (ETK)
- Versorgungs- und Nachschubsystem (SRD)
- Import elektr. Fahrzeugrechnungen (PFIFF)
- Kunden Rechnungsdaten (VOICE)
- Garantieabwicklung über CAESAR
- Schnittstelle zu DCOM Core
- BMW Aftersales Workplace (AWP)
- BMW Aftersales Information Research (AIR)
- BMW Retail Sales Portal (RSP)
- Gebrauchtwagen-Börse (GMB)
- Vehicle Specification (VIS)

## Bentley



- Ersatzteildaten
- Bentley SlowMovingParts

## Daihatsu



- Ersatzteil-, Richtzeiten-, Modelldaten
- Callbacks
- Ersatzteilbestellungen

- Garantiegabgabe
- Loco-Soft Ersatzteil-Pool/DIOS
- DIOS & Loco-Soft Ersatz



## Stellantis

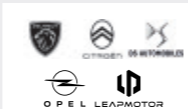

- Ersatzteilstammdaten
- Ersatzteil-Bestellausgabe an Servicebox (Dateiexport)
- Ersatzteil-Meldungen (Relay Reporting light)
- Elektr. Ersatzteil-Lieferscheine
- Autom. Ersatzteil-Bevorratung (ASR / SPEEDER)
- Arbeitsrichtzeitenimport (TIMENET)
- Modelldatenimport (GEOS)
- estory / eRECA
- Elektr. Fahrzeug-Lieferscheine (CRONOS)
- Elektr. Fahrzeug-Gutschriften (ESSOR)
- Garantiebearbeitung (ePGC / DGC)
- Stellantis Servicebox V14
- EUROREPAR Servicebox V14
- Servicekennzahlen (APM Collect)
- Betriebsvergleich (Snap-On)
- Rechnungsdetailmeldungen (DDC)
- ARC Langzeit-Mobilitätsgarantie
- Miet-, Ersatzfahrzeugverwaltung (Carloop)
- Digitale Auftragsunterschrift via App
- Elektr. Service Assistent (ESA)

- Mobilservicekarten (MOB)
- Kundenbindungsanalyse (CIRA)



## Stellantis

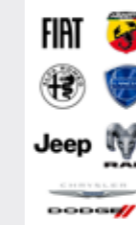

- Ersatzteilstammdaten
- Stellantis freie Servicebox
- Ersatzteilpreis- & Modelldatenupdates
- Arbeitsrichtzeiten- & Rückrufupdates
- WiAdvisor Direktannahme
- SSO Meldungen (Efficiency/C-Pay/PartSales)
- Garantiegabgabe & Garantierückmeldungen (eSiGi++)
- Autom. Ersatzteil-Bevorratung (PRIM II)
- Ersatzteil-Meldungen (Relay Reporting light)
- Elektr. Ersatzteil-Lieferscheine
- Elektr. Fahrzeug-Rechnungen
- Ersatzteil-Katalog (ePER)
- Kostenvoranschläge (eService)
- Stocklocator (ePlus)
- Wartungsprotokolle
- Betriebsvergleich (MFB/Snap-On)
- Datenschutz Profiling & Stellantis Formular
- Digitale Auftragsunterschrift via Mein-Autohaus App
- QuickLOP (Richtzeitenkatalog)
- StarParts (Teilekatalog)
- eVIP (VIN Abfrage)

## Ferrari



- Ferrari DMS Integration
- Ersatzteil-, Richtzeitendaten
- Ersatzteil-Bestellung
- Elektr. Ersatzteil-Lieferscheine
- Meldung an Stock-Locator
- Service Entry Meldung
- Fahrzeugspezifikationen
- Fahrzeug-Bestellinformationen
- Elektr. Fahrzeug-Rechnungen
- Fahrzeugverkaufsmeldung
- Fahrzeug-Halter Abfrage
- Fzg.-Angebote für Used Vehicle Remarketing

## Ford



- (Autom.) Import von Ersatzteil-, Richtzeiten-, Paketdaten aus dem BCM
- Ersatzteil-Bestellung & elektr. Ersatzteil-Lieferscheine (PCS/EFA)
- Ersatzteil Einkauf/Verkauf-Rabattierung nach MLI
- Elektr. Fahrzeug-Lieferscheine (VISTA ORDER Status WERS/USC)
- OWS-Garantiegabgabe/Garantierückmeld.
- Anbindung an SuperServiceMenus/Microcat
- GOASIS Recall-Abfrage
- REACT 2.5 (Kunden- & Rechnungsmeldung)
- Verkäuferarbeitsplatz FHD Sales (V6)
- Fahrzeugkontodaten (fahrzeugbezogene Gutschriften & Belastungen)
- VMI 2.2 (Variable Marketing Interface)
- LDS (Interessentenmanagement)
- Ford Gebrauchtfahrzeugbörse KOSY 3

- Ersatzteil-Börse Ford Edix
- Integrierter DCDS-Hub
- XFI Schnittstellenpaket
- REACT 2.5 (Kunden- & Rechnungsmeldung)
- OSB (Online Service-Buchung)
- FHD Sales v6.1 (DealerXP)
- Ford VLM (VIN-basierter Paketaufruf)
- Import von Ersatzteil-, Richtzeiten- & Paketdaten
- Elektr. Ersatzteil-Lieferscheine diverser Lieferanten (PCS / EFA / AVZ)
- Ersatzteil Einkauf/Verkauf-Rabattierung nach MLI
- Elektr. Fahrzeug-Lieferscheine & Rechnungen
- OWS-Garantiewangabe / Garantierückmeldungen
- Anbindung an SuperServiceMenus / Microcat
- GOASIS Recall-Abfrage
- Fahrzeugkontodaten (fahrzeugbezogene Gutschriften & Belastungen)



- Elektr. Rechnungs-  
informationen
- Automatische Teile  
Belieferung (APS)
- Rückrufe/Produktopt. (MaRIS Abfrage)
- Ausdruck Direktannahme Check
- CSI Kundenzufriedenheit
- Betriebsvergl. (SKR51-Standard-HBV)
- Honda Service Report (KPI)



Iveco

IVECO

- Universal Dealer Integrator Agent (UDI Agent)
- IVECO VORLog
- NEXT02
- P.R.I.M. II

Kia



- Import Ersatzteilstamm-, Arbeitsrichtzeiten-,  
Modelldaten
- Elektr. Ersatzteil-Bestellung
- Elektr. Ersatzteil-Lieferscheine (EDOS)
- Automatisches Bestellvorschlagsystem (IRIS)
- Service Aktionen
- KIA MyService Direktannahme
- Microcat LIVE
- Superservice Menus Web
- Superservice Triage
- Loco-Soft Ersatzteil-Pool
- Betriebsvergleich
- MIS & CSI Meldungen
- KIA MySales
- KIA Retention Rate Reporting
- Ersatzteilbörse

GWM



- Import von Ersatzteildaten

Hyundai



- Import von Ersatzteil-,  
Richtzeiten- & Modelldaten
- Abruf Fahrzeug-Produkt- & Zubehörinf.
- Ersatzteil-Bestand- & Verfügbarkeits-  
Abfrage im MOBIS-Zentrallager
- Ersatzteil-Bestellung
- Garantieabwicklung
- Abruf der Ersatzteil-Bestell-Bestätigungen
- Hyundai IRIS (aut. Ersatzteil-Bewirtschaftung)
- Elektr. Ersatzteil-Rechnungen
- Elektr. Ersatzteil-Lieferscheine
- Elektr. Fahrzeug-Vorlauf
- Elektr. Fahrzeug-Rechnungen/Lieferscheine
- Hyundai Aftersales Platform (HAP / AS1Q)
- Hyundai Super Service Menus (SSM)
- Hyundai Workshop-Automation
- Neuwagenanschluss- & Gebrauchtwagen-  
garantien
- Import Wartungspakete
- Recall-Abfrage
- Betriebsvergleich
- HCX Kundenzufriedenheit
- ARC Langzeit-Mobilitätsgarantie

Honda



- Import Ersatzteilstamm-,  
Arbeitsrichtzeiten-, Modelldaten
- Elektr. Ersatzteil-Bestellung
- EPC/Web EPC
- Honda Service Report (KPI)
- Elektr. Ersatzteil-Lieferscheine
- Elektr. Ersatzteil-Auftragsbestätigung

Jaguar / Land Rover

JAGUAR  
LAND ROVER

- Import Ersatzteilstamm-,  
Arbeitsrichtzeiten-, Modelldaten
- Ersatzteil-Bestellung
- Elektr. Ersatzteil-Lieferscheine
- Elektr. Fahrzeuglieferscheine
- Retailer Inventory Management (RIM)
- Betriebsvergleich
- CLP Service-Meldung
- Integration Menu Pricing (Pakete und  
Festpreispakete)
- Garantieabwicklung
- RTT (ATT / EVHC) Anbindung
- Schnittstelle zu ECAT
- Snap-on PRISM
- Lead-Management-System SM@RT
- Bidirektionale Anbindung zu V-Tab
- Digitale Auftragsunterschrift per App

Maserati



- Ersatzteil-,  
Arbeitsrichtzeitendaten
- ModisCS Stock-Locator
- Maserati SellOut-Information

KGM / \*SsangYong

KGM

- Ersatzteildaten
- Modelldaten\*
- Alcopa/Alcadis-Fahrzeugpool Abfrage\*
- Fahrzeugdaten Abfrage per VIN\*

Mazda



- Ersatzteil- & Modelldaten
- Ersatzteil-Bestellung
- Garantiewangabe an MACS
- Reparaturdaten (Order Report)
- Neue After Sales Analyse (NASA)
- Stammkundenausgabe
- SRT (Standard Repair Times)

- Vehicle Master Abruf
- Service -/Rückrufaktionen
- GEPC / Menupricing & Teilepickung



#### MG

- Import von Ersatzteilen & Arbeitsrichtzeiten via FTP
- Erfassung und Ausgabe von Ersatzteilbestellungen
- Import von Ersatzteil-Lieferscheinen
- Import elektron. Ersatzteil-Rechnungen



#### Mitsubishi

- Ersatzteil-, Richtzeiten- und Positionscode-Daten
- Ersatzteilbestelldatei für das Bestellsystem EFIT erstellen
- Elektr. Fahrzeug-Lieferscheine
- Kundenkontaktprogramm (KKP)
- Mitsubishi Superservice Menus (SSM)
- Bestellausgabe Mitsubishi EFIT (Emil Frey)
- ASA-CAPS (Elektronischer Teilekatalog)
- Mitsubishi Fahrzeugdaten Webservice Abruf



#### Nissan

- Automatisierter Ersatzteil-, Richtzeiten-, Modelldaten (inkl. NIVOS) Import
- Ersatzteil-Bestellung (GASS)



- Import von Ersatzteil-Lieferscheinen & Rechnungen
- Manuelle Rückrufüberprüfung
- CVA-Meldungen
- Snap-On PRISM
- Snap-On Händler Betriebsvergleich
- Elektr. Fahrzeug-Vorlaufdaten
- Import von Neu- & Gebrauchtfahrzeug-Rechnungen
- Import von Garantie-Rechnungen (5 Sterne Anschlussgarantie)
- SMIT Verkäuferarbeitsplatz
- Wholesale Reporting
- CARINA Fahrzeugbörse
- Nissan Microcat LIVE (EPC)
- Nissan Superservice Menus & Triage (SSM)
- Superservice Connect
- Werkstattkennzahlenermittlung
- Import von Verkaufshilfen: Gutschriften, Rechnungen & Zusagen (DIMS)



Demnächst verfügbar:

- Garantie- & Rückrufabfrage-Schnittstelle
- RR TEAM Webshop Integration

#### Renault / Dacia

- Einspielen von ET-Daten, Arbeitsrichtzeiten & Fahrzeuginformationen
- Händlerarbeitsplatz (HAP)
- New Dialogys
- MenuePricingOnline Tablet-Anbindung (MPO)
- OTS-Recallabfrage (OTS)
- Garantieausgabe & Servicemeldungen (EDR)
- Import und Verarbeitung von Garantie-Rückmeldungen (WAR.ART)
- Import diverse Rechnungen (BIR.ALC)



- Fahrzeugdaten-Abfrage (VMF)
- EKZ-Potentiale & Servicelead-Meldungen (SLD)
- Ausgabe von Ersatzteil-Bestellungen R1 + R2
- Automatische Ersatzteil-Bewirtschaftung via Retail Inventory Management (RIM)
- Anbindung an Renault.Parts
- Elektr. Ersatzteil-Lieferscheine & -Rechnungen (PAR.PNN & ACC.ADN)
- Teileverkaufs-Report & Lageranalyse (RPS.SAR & PAR.PLR)
- Contact360 Renault (C360R)
- Mobilitätsmarken-Portal & ICM
- Elektr. Fahrzeug-Vorlauf (BIS.DIS)
- Elektr. Fahrzeug-Lieferscheine (ACC.AGN)
- Verwaltung von Verkaufshilfen (BIR.MCX)
- Händler-Betriebs-Vergleich (SnapOn)
- Herstellerspezifische Datenschutz-Einst.
- CMDM-Duplikatsbearbeitung
- Automatischer Dateitransfer (API-DFT)
- Digitale Auftragsunterschrift via Mein-Autohaus App
- DME - Dokumenten-Abruf via Loco-Soft
- Übermittlung Fzg.-Transaktion-Preis



#### Seat

- Import Ersatzteilstamm-, Arbeitsrichtzeiten-, Modelld.
- Ersatzteil-Bestellung
- Automatisches Dispositions- und Nachschubsystem (AutoPart)
- Elektr. Ersatzteil-Lieferscheine
- ETKA
- Elektr. Fahrzeugbestell-/Rechnungsinformationen (BINFA)
- Abwicklung Großkundengeschäfte



(Agenturgeschäft)

- Garantieabwicklung (SAGA/2)
- ElsaPro
- Paketpreissystem Online (PPSO)
- CSS Kundenzufriedenheitsumfrage (D2033)
- SEAT CSS Marktchancen (DSMARIA)
- Reparatur- & Servicehistorie (ReServE)
- SEAT Fahrzeugbörse / GW Report
- Mobilitätsgarantie
- Händlerbetriebsvergleich (FACT & SKR51)
- Digitale Dialogannahme per App



#### Škoda

- Import Ersatzteilstamm-, Arbeitsrichtzeiten-, Modelldaten
- Ersatzteil-Bestellung
- Automatisches Dispositions- und Nachschubsystem (AutoPart)
- Elektr. Fahrzeugrechnungen & -lieferscheine (LABS, NW-Belegarchiv)
- Elektr. Ersatzteil-Lieferscheine
- Garantieabwicklung (SAGA/2)
- Reparatur- & Servicehistorie (ReServE)
- ETKA
- MORSE Durchgangsbuch
- ElsaPro
- Partner Kundenstamm (PKS)
- Paketpreissystem Online (PPSO)
- Vorgabe und Überwachung von Verkäufer-Kontaktdaten
- Vorgabe und Überwachung von Verkaufsstückzahlen
- Kunden Nachkontakt
- Abwicklung von Fahrzeug Großkundengeschäften (Agenturgeschäft)
- Digitale Dialogannahme via App



## Subaru



- Import Ersatzteilstamm-, Arbeitsrichtzeiten-, Modelldaten
- Ersatzteil-Bestellung, Übergabe an Subaru After Sales-Portal (ASP)
- Elektr. Ersatzteil-Lieferscheine
- Elektr. Fahrzeug-Lieferscheine
- Garantiewangabe
- Subaru FAST 2
- Recalls
- Loco-Soft Ersatzteil-Pool
- dein-Subaru-online
- Werkstatt-Rechnungsmeldung
- Mondial-Langzeit-Mobilitätsgarantie (LZM)
- Neufahrzeug-Rechnungsmeldungen
- Subaru After Sales-Portal (ASP)
- Bidirektionale Schnittstelle zum Austausch von Kunden- und Fahrzeuginformation zwischen Loco-Soft und SIS

## Suzuki



- Import Ersatzteilstamm-, Arbeitszeitendaten
- Ersatzteil-Bestellung
- Garantiewangabe
- Rückrufabfrage
- Ersatzteil-Bestell-Bestätigung
- Elektr. Ersatzteil-Lieferscheine
- Wartungspläne
- Suzuki Snap-on EPC
- Abruf Werkstatthandbücher & Bulletins aus dem Service-Portal
- Loco-Soft Ersatzteil-Pool
- VIN-Abfrage
- Kaufvertrag-Import aus dem Suzuki VAP
- Suzuki Treuebonus /

## Langzeitmobilitätsservice



- Suzuki Neuwagenanschluss-/ Gebrauchtwagengarantien
- Service-Meldungen
- KPI-Aftersales Kennzahlen
- Inspektion-Return-Meldungen
- Digitale Auftragsunterschrift via Mein-Autohaus App

## Chrysler / Dodge



- Ersatzteil- & Modelldaten
- Ersatzteilbestellung
- QuickLOP / eVIP
- PAIS / StarParts
- Loco-Soft Ersatzteil-Pool
- Recallabfrage
- Digitale Auftragsunterschrift via Mein-Autohaus App

## Toyota

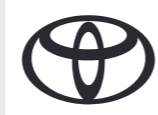

- Ersatzteil- und Arbeitsrichtzeitendaten
- Ersatzteil-Bestellung (DPMM)
- Elektr. Ersatzteil-Lieferscheine
- Stundenverrechnungssatz (SVS) Meldung
- Elektronische Fahrzeugakte (E-FA)
- Microcat LIVE
- Superservice Menus Web
- Garantieabwicklung inkl. Übergabe an CWS
- Abruf der Fahrzeug-Bestellinformationen (E + O Listen)
- Fahrzeugdaten über die VIN per Webservice abfragen
- Leasing und Finanzierung über die

## Toyota Kreditbank



- Relax Garantieverlängerung
- Consent Center (Datenschutz)
- Händlerbetriebsvergleich (HBV) via SKR51
- Toyota aktive systematische Kundenbetreuung (TASK)
- Verkäuferarbeitsplatz TOCA

## Volvo



- Ersatzteilstammimport & aut. Tagesaktualisierung
- Garantieeinreichung, -bearbeitung & -verfolgung
- Automatisierte SARA Datenübermittlung
- VIDA Schnittstelle
- Teilebestands- & Verbrauchsmeldungen (VR)
- Pre Plan Order (PPO) / LDC
- Fahrzeugdaten-Abfrage

Dies ist nur eine verkürzte Übersicht. Eine komplette Übersicht unserer unterstützten Fabrikate und Schnittstellen für alle Länder finden Sie unter [www.loco-soft.de/fabrikate](http://www.loco-soft.de/fabrikate).



## Wertvolle Hilfe – gehört zum Konzept

### Kostengünstig bei uns vor Ort oder im Web

Unser Ziel: Sie vereinfachen mit Loco-Soft Ihre Abläufe. Deshalb bieten wir Ihnen auch preiswerte Seminare an, die Sie in zentralen Funktionen unserer Software fit machen. Ob zu Buchhaltung oder Service oder speziell für Azubis oder die Geschäftsleitung. Vor Ort in unserer Zentrale in Lindlar – oder live im Web.

### Plus: Schulungen – für Sie konfiguriert

Individualschulungen bei Ihnen vor Ort und zu Ihren wichtigsten Themen sowie unser Potenzialpaket aus Analyse und Prozessoptimierung machen unser Schulungsangebot für Sie komplett. So erreichen Sie schnell Ihr Ziel.



## Seminare & Schulungen: online und persönlich vor Ort



### Schulungen bei uns in Lindlar

Ob zum Thema Service oder Buchhaltung, speziell für Azubis oder die Geschäftsleitung: Wir machen Sie fit in benötigten Software-Funktionen.

Pro Person und Seminar erheben wir eine pauschale Buchungsgebühr iHv. 39,- €.



### Loco-Soft Web-Seminare – sogar für die ganze Mannschaft

Praktisch, digital, live – und zu zahlreichen zentralen Themen wie Digitalisierung, Marketing oder Werkstatt-Terminplaner. Kein passender Termin? Dann Seminar per E-Mail schicken lassen.

Pro Autohaus und Seminar erheben wir eine pauschale Buchungsgebühr iHv. 39,- €.



### Persönliche Tagesschulung bei Ihnen vor Ort

Unsere Experten schulen Sie und Ihr Team individuell und exakt nach Bedarf und Thema. Für 6 Stunden – oder auch länger, ganz nach Wunsch.

Schulungskosten iHv. 834,- € pro Tag zzgl. Anfahrt und ggf. Hotel.



### Potenzial-Paket – 2 Tage bei Ihnen vor Ort

Unsere Experten analysieren Ihre Prozesse und navigieren Sie sicher zum Optimalzustand mithilfe Ihres DMS Loco-Soft. Was Sie tun müssen: Bestimmen Sie Ihr Ziel.

Preis auf Anfrage



### Individuelle Online-Schulung – live und interaktiv

Sie wählen Ihr Thema und das Lerntempo – wir stimmen einen Online-Termin ab, der in Ihren Arbeitsalltag passt.

99,- € pro Stunde



## Hardware & Preise

Loco-Soft arbeitet auf handelsüblichen Windows-PCs – mit niedrigen Hardware-Anforderungen. Durch Einzel- und Mehrplatz-Lösungen im Netzwerk passt sich Loco-Soft dabei Ihren Bedürfnissen an – zur günstigen monatlichen Miete.

Schnelle Verbindungen erzielen Sie mit guten Netzwerk-Komponenten. Achten Sie auf Netzwerkkarten der PCs, Kabel sowie Hub oder Switch. Fast-Ethernet mit 1 Gbit/s sollte Standard sein – bei der Anbindung der Windows-PCs ebenso wie beim Datenaustausch zwischen Server und Switch.

### Ausstattung des Servers – Service zählt

Kern von Loco-Soft bildet im Mehrplatz-System ein zentraler Server. Achten Sie bitte beim Server auf leistungsstarke Hardware – und entsprechende Wartung. Eine USV – unterbrechungsfreie Stromversorgung – ist Pflicht! Für Datensicherheit sorgen ein Band, gespiegelte Festplatten oder ein RAID-System.

**Aktuelle Netzwerk- und Hardware-Anforderungen?**  
Besuchen Sie [www.loco-soft.de/netzwerkhinweise](http://www.loco-soft.de/netzwerkhinweise).



### € Monatliche Mietpreise (PC gebunden)

für den 1. Arbeitsplatz nur	99,00 €
für jeden 2.–4. Arbeitsplatz nur	49,00 €
ab dem 5. Arbeitsplatz je nur	29,00 €
Standortpauschale ab dem 2. Standort	130,00 €
Data-Center Gebühr pro Händlernummer (fällig bei Ford, Toyota, Nissan & Mitsubishi)	17,50 €

### ☰ Die Serienausstattung

- ✓ Kunden- & Kundenfahrzeugverwaltung
- ✓ Händlerfahrzeug- & Zulassungsverwaltung
- ✓ Verkäufersteuerung & Verkaufunterstützung
- ✓ Auftragsabwicklung & Werkstatt-Terminplaner
- ✓ Willkommen-Monitor
- ✓ Fakturierung mit Analysen & Statistiken
- ✓ Werkstatt- & Lageranalyse
- ✓ Kassenverwaltung
- ✓ Offene Posten Verwaltung
- ✓ Finanzbuchhaltung
- ✓ Ersatzteillagerverwaltung & Reifeneinlagerung
- ✓ Selektionen & Serienbriefe
- ✓ Personalverwaltung & Zeiterfassung
- ✓ Importeur Kommunikation
- ✓ Mehrfabrikats-, Mehrbetriebs- & Mandantenverwaltung
- ✓ Uneingeschränkte Nutzung aller Loco-Soft Module
- ✓ Online-Hilfe als Text und Video
- ✓ Ersteinweisung vor Ort
- ✓ Hotline Nutzung
- ✓ Seminare & Loco-Soft Web-Webinare
- ✓ Datenübernahme
- ✓ Mein-Autohaus App für IOS & Android\*

(\* für den Einsatz der App ist eine Server-Hardlock Lizenz erforderlich)

### ★ Die Sonderausstattung

Jahres-Update (1 Mal jährlich)	39,- €
Tagesschulung vor Ort (10:00 – 16:00 Uhr)	834,- €
An- & Abfahrtskilometer bei Tagesschulung vor Ort	0,65 €
Seminare in D-51789 Lindlar und Loco-Soft Web-Seminare	39,- €
Online-Schulung pro Stunde	109,- €

Die Preise verstehen sich zzgl. MwSt. und entsprechen Stand August 2024.

### Berechnen Sie die Höhe der Investition

Nutzen Sie unseren Preiskalkulator auf der unter [www.loco-soft.de/preise](http://www.loco-soft.de/preise).



# Loco-Soft in der Geschichte

Von Beginn an pflegen wir einen zufriedenen und wachsenden Kundenstamm. Sehen Sie selbst, wie wir es zur Nummer 1 bei Mehrmarken-Händlern geschafft haben.

1987: Grundkonzeptionierung einer Kfz-Software durch Dipl.-Ing. Wolfgang Börsch, die lauffähig auf der ersten Generation der heutigen PCs war

05/1989: Vertriebsstart von Loco-Soft, offizielle Programmfreigabe der Einplatzversion V1.3

12/1991: Freigabe der Vollversion V3.0 inkl. Finanzbuchhaltung

04/1993: Importeurempfehlung der SUBARU Deutschland GmbH

LOCO  
SOFT

12/1998: Vergabe der 2.000. Programmlizenz und kostenlose Umstellung DM in Euro für alle Loco-Soft Anwender

04/1988: Fiat-Händlerbefragung (PLZ-Gebiet 4000-5999) zu Anforderungen an eine Lagerverwaltung

09/1988: Vorstellung des Prototyps einer preiswerten ‚Low-Cost‘ Kfz-Betriebsverwaltung auf der automechanika in Frankfurt

12/1988: Nach 4 Monaten Probelauf von Loco-Soft bei der Fiat ‚Strada‘ Auto GmbH, erste Kundeninstallation bei Suzuki AH Kostner

09/1990: Vorstellung einer PC basierten Mehrplatzversion von Loco-Soft auf der Automechanika Frankfurt, die von der Konkurrenz als ‚das geht nicht‘ falsch eingeschätzt wurde

06/1992: Loco-Soft wird meistgenutzte Software bei Suzuki-Händlern

02/1997: Gründung der Loco-Soft Vertriebs GmbH zur optimierten Kundenbetreuung

05/1997: Importeurempfehlung der SUZUKI INTERNATIONAL EUROPE GmbH

09/1997: Präsentation des Suzuki elektr. Teilekataloges (SUZUKI-EPC) auf der IAA, Frankfurt

06/1999: Offizieller Schnittstellenpartner der Fiat Group Automobiles Germany GmbH



08/2000: Importeurempfehlung der KIA MOTORS Deutschland GmbH



10/2003: Freigabe und Installation der Windows-Vollversion 9.3 mit integrierter FIT-Technologie zum Austausch von Kunden- und Fahrzeugdaten mit GINA-NET

12/2003: Loco-Soft steht an erster Stelle der Softwareempfehlungen der Hyundai Motor Deutschland GmbH

09/2004: Loco-Soft wird Musterprogramm für die Ausbildung von Betriebswirten im Kraftfahrzeuggewerbe an der BFC Northeim

11/2004: Umzug ins neue Firmengebäude nach 51789 Lindlar



11/2006: Loco-Soft erhält das Softwarezertifikat der Skoda Auto Deutschland GmbH



12/2008: Loco-Soft erhält das Softwarezertifikat der Chevrolet Deutschland GmbH



07/2010: Gründung der Loco-Soft Austria GmbH mit Sitz in Salzburg



11/2002: Loco-Soft erhält als erstes DMS das FIT-Zertifikat der Fiat Group Automobiles Germany AG. Das Zertifikat ersetzt die Softwareempfehlung der Fiat Group Automobiles Germany AG



04/2004: Die SEAT Deutschland GmbH erteilt Loco-Soft das Seat Softwarezertifikat

08/2004: BENTLEY MOTORS LIMITED empfiehlt seinen Händlern den Einsatz von Loco-Soft



02/2005: Loco-Soft erhält das Softwarezertifikat für die Garantieübertragung der Chrysler Jeep International SA

11/2005: Loco-Soft erhält das Softwarezertifikat für Opel-Service-Partner



01/2008: Loco-Soft erhält als weltweit erstes DMS das Chrysler eVIP6.0 Zertifikat Chrysler Jeep International SA

05/2008: Loco-Soft erhält das GM-Exchange Softwarezertifikat für Opel-Service-Partner und -Vertrags-Händler in Deutschland und Österreich



01/2009: Zertifizierung der Chevrolet Auto Deutschland GmbH

11/2009: Importeurempfehlung der SsangYong Deutschland GmbH



**07/2011:** Importeurempfehlung der LADA Automobile GmbH Deutschland und Österreich



**03/2013:** Loco-Soft findet Einsatz bei Jaguar Land Rover Deutschland GmbH und Experience Parts



**07/2015:** Loco-Soft wird von der Renault Deutschland AG als geeignetes DMS für seine Partner selektiert



**01/2017:** Gründung der Loco-Soft Informatik AG mit Sitz in Zug

**11/2017:** Empfehlung durch die Peugeot Deutschland GmbH und Citroën Deutschland GmbH



**05/2019:** 30-jähriges Firmenjubiläum der Loco-Soft Vertriebs GmbH

**10/2019:** Loco-Soft wird als erster DMS-Anbieter für die Hyundai DIH-Basis und Plus-Schnittstellen zertifiziert

**01/2012:** Über 2.000 Autohäuser in D-A-CH setzen Loco-Soft ein

**10/2012:** TOP 3 Qualifikation Peugeot Deutschland GmbH und Citroën Deutschland GmbH

**05/2014:** 25-jähriges Firmenjubiläum der Loco-Soft Vertriebs GmbH mit großer Feier im Hard Rock Cafe Köln

**01/2016:** Loco-Soft wird von Autohäusern zum Sieger des „Best Brands“ Award 2016 in der Kategorie DMS Anbieter gekürt

**07/2016:** Mehr als 2.500 Autohäuser arbeiten täglich begeistert mit Loco-Soft

**11/2016:** Eruierung neuer Entwicklungswerkzeuge und Optimierung der Datenhaltung ab 2020

**01/2018:** „Best Brands“ 2018: Loco-Soft wird zum zweiten Mal in Folge zum „Best Brands“-Sieger in der Kategorie DMS Anbieter gekürt

**04/2018:** Zertifizierung durch die Renault Deutschland AG



**01/2020:** „Best Brands“ 2020: Loco-Soft ist wieder unter den Preisträgern

**02/2020:** Erneute Zertifizierung durch die Renault Deutschland AG, sowie erstmalige Zertifizierung durch BMW Motorrad

**10/2020:** Stufenweiser Kunden-Rollout der neuesten Software-Technologie inklusive idb-Datenhaltung



**01/2024:** DMS-Zertifizierung durch die Kia Deutschland GmbH

**05/2024:** 35-jähriges Firmenjubiläum der Loco-Soft Vertriebs GmbH mit großer Grilltour durch ganz Deutschland

**06/2024:** „Best Brands“ 2024: Loco-Soft wird erneut zum Sieger des „Best Brands“ Award in der Kategorie DMS Anbieter gekürt

**10/2024:** Loco-Soft erhält die Ford DMS-Zertifizierung

**11/2024:** Loco-Soft überschreitet die Marke von 3.300 Anwenderbetrieben in D-A-CH



**04/2026:** Integration von künstlicher Intelligenz mit Siteware sowie erfolgreiche Zertifizierung durch Jaguar Land Rover

**01/2021:** Loco-Soft überschreitet die Marke von 3.000 Anwenderbetrieben in D-A-CH

**03/2021:** Abschluss des Rollouts der idb-Version und der ersten Kassensicherungsverordnung

**09/2021:** Erneute Zertifizierung durch BMW Motorrad

**02/2023:** Loco-Soft überschreitet die Marke von 3.200 Anwenderbetrieben in D-A-CH

**07/2023:** Erneute Zertifizierung durch Renault und Dacia

**07/2025:** Loco-Soft unterstützt ab sofort die KGM Europe GmbH

## Das Loco-Soft Team

Beste fachliche Beratung, hohe Sozialkompetenz – unser motiviertes Vertriebsteam erschließt für Sie das gesamte Potenzial von Loco-Soft.

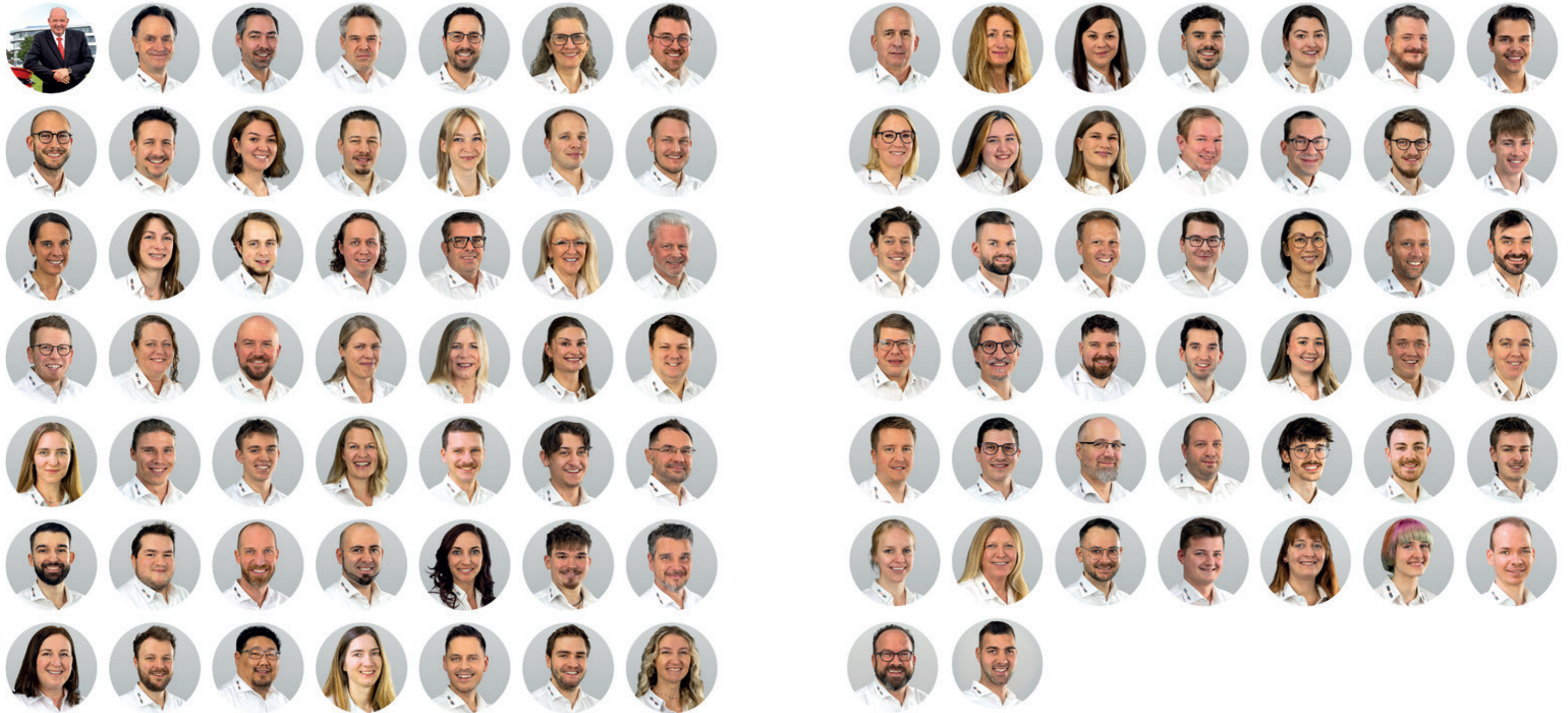



## Unsere Anwenderbetriebe

Viele unserer Kunden bringen dank Loco-Soft Ihr Geschäft mit mehr Erfolg ins Rennen – mit zahlreichen Marken. Zeit für Sie, Vorsprung einzufahren – für Ihr Autohaus und Ihre Marken.

**Sie möchten wissen, bei welchen Autohäusern Loco-Soft bereits im Einsatz ist?**

Besuchen Sie [www.loco-soft.de/anwenderbetriebe](http://www.loco-soft.de/anwenderbetriebe) oder scannen Sie den QR-Code, um unsere Anwenderliste als PDF einzusehen.



## Kontakt & Anschrift

Wir haben Ihr Interesse geweckt? Sie möchten Loco-Soft einmal kostenlos und unverbindlich bei Ihnen im Haus vorgeführt bekommen? Es gibt noch offene Fragen oder Sie haben Fragen an unser Team? Unsere Hotline erreichen Sie montags bis freitags von 8:00 bis 18:00 Uhr.

Was unsere Kunden längst wissen, gilt natürlich auch für unsere Interessenten: Wir sind gerne für Sie da!

### Loco-Soft Vertriebs GmbH

Schlosserstraße 33  
D-51789 Lindlar

☎ 02266 - 80 59 0  
✉ [info@loco-soft.de](mailto:info@loco-soft.de)  
🏠 [www.loco-soft.de](http://www.loco-soft.de)

### Loco-Soft Austria GmbH

Reichenhaller Straße 6-8  
A-5020 Salzburg

☎ +43 662-842550  
✉ [info@loco-soft.at](mailto:info@loco-soft.at)  
🏠 [www.loco-soft.at](http://www.loco-soft.at)

### Loco-Soft Informatik AG

Baarerstraße 43  
CH-6302 Zug

☎ +41 41-2603000  
✉ [info@loco-soft.ch](mailto:info@loco-soft.ch)  
🏠 [www.loco-soft.ch](http://www.loco-soft.ch)





**Loco-Soft Vertriebs GmbH**

Schlösserstraße 33  
D-51789 Lindlar

☎ 02266 - 80 59 0  
✉ [info@loco-soft.de](mailto:info@loco-soft.de)  
🏠 [www.loco-soft.de](http://www.loco-soft.de)

**Loco-Soft Austria GmbH**

Reichenhaller Straße 6-8  
A-5020 Salzburg

☎ +43 662-842550  
✉ [info@loco-soft.at](mailto:info@loco-soft.at)  
🏠 [www.loco-soft.at](http://www.loco-soft.at)

**Loco-Soft Informatik AG**

Baarerstraße 43  
CH-6302 Zug

☎ +41 41-2603000  
✉ [info@loco-soft.ch](mailto:info@loco-soft.ch)  
🏠 [www.loco-soft.ch](http://www.loco-soft.ch)